

Récépissé de DT Récépissé de DICT

Au titre du chapitre IV du titre V du livre V (partie réglementaire) du Code de l'environnement
et de la section 12 du chapitre IV du titre III du livre V de la 4^{ème} partie (partie réglementaire) du Code du travail

(Annexe 2 de l'arrêté du 15 février 2012 modifié - NOR : DEVP1116359A)

Destinataire

Récépissé de DT
Récépissé de DICT
Récépissé de DT/DICT
conjointe

Dénomination :

Complément / Service :

Numéro / Voie :

Lieu-dit / BP :

Code Postal / Commune :

Pays :

Coordonnées de l'exploitant

Raison sociale :

Personne à contacter :

Numéro / Voie :

Lieu-dit / BP :

Code Postal / Commune :

Tél. :

Fax :

N° consultation du téléservice :

Référence de l'exploitant :

N° d'affaire du déclarant :

Personne à contacter (déclarant) :

Date de réception de la déclaration :

Commune principale des travaux :

Adresse des travaux prévus :

Éléments généraux de réponse

Les renseignements que vous avez fournis ne nous permettent pas de vous répondre. La déclaration est à renouveler. Précisez notamment :

Les réseaux/ouvrages que nous exploitons ne sont pas concernés au regard des informations fournies. Distance > à : _____ m

Il y a au moins un réseau / ouvrage concerné de catégorie (voir liste des catégories au verso) : _____. Autres informations :

Modification ou extension de nos réseaux / ouvrages

Modification ou extension de réseau/ouvrage envisagée dans un délai inférieur à 3 mois :

Réalisation de modifications en cours sur notre réseau/ouvrage.

Veuillez contacter notre représentant :

Tél. :

NB : Si nous avons connaissance d'une modification du réseau/ouvrage dans le délai maximal de 3 mois à compter de la consultation du téléservice, nous vous en informerons.

Emplacement de nos réseaux / ouvrages

Plans joints :	Références :	Echelle ⁽¹⁾ :	Date d'édition ⁽¹⁾ :	Sensible :	Prof. régl. mini ⁽¹⁾ :	Matériau réseau ⁽¹⁾ :
NB : La classe de précision A, B ou C figure dans les plans.			___ / ___ / ___		_____ cm	
			___ / ___ / ___		_____ cm	

Réunion sur chantier pour localisation du réseau/ouvrage : Date retenue d'un commun accord : ___ / ___ / ___ à ___ h ___

ou Prise de RDV à l'initiative du déclarant (date du dernier contact non conclusif : ___ / ___ / ___)

Votre projet doit tenir compte de la servitude protégeant notre ouvrage.

(cas d'un récépissé de DT) Vous devez prévoir des investigations complémentaires à notre charge (hors cas d'exemption prévus dans la réglementation) ⁽²⁾

Des branchements non cartographiés sont présents. Ils sont soit pourvus d'affleurants visibles et rattachés à un réseau principal souterrain identifié dans les plans joints, soit munis de dispositifs automatiques supprimant tout risque en cas d'endommagement ⁽²⁾

(1) : facultatif si l'information est fournie sur le plan joint (2) : pour les tronçons et branchements non cartographiés en classe A, prévoir des clauses techniques et financières particulières dans le marché

Recommandations de sécurité

Les recommandations techniques spécifiques suivantes sont à appliquer, en fonction des risques liés à l'utilisation des techniques de travaux employées :

Rubriques du guide technique relatives à des ouvrages ou travaux spécifiques :

Pour les exploitants de lignes électriques : si la distance d'approche a été précisée, la mise hors tension est : possible impossible

Mesures de sécurité à mettre en œuvre :

Dispositifs importants pour la sécurité :

Cas de dégradation d'un de nos ouvrages

En cas de dégradation d'un de nos ouvrages, contactez nos services au numéro de téléphone suivant : _____

Pour toute anomalie susceptible de mettre en cause la sécurité au cours du déroulement du chantier, prévenir le service départemental d'incendie et de secours (par défaut le 18 ou le 112) : _____

Responsable du dossier

Nom : _____

Désignation du service : _____

Tél. : _____

Signature de l'exploitant ou de son représentant

Nom du signataire : _____

Signature : _____

Date : ___ / ___ / ___ Nombre de pièces jointes, y compris les plans : _____

Légende des plans réponse DT-DICT

Ouvrages d'eaux pluviales et assainissement

Collecteur	
	Pluvial refoulement
	Pluvial gravitaire
	Usée refoulement
	Usée gravitaire
	Unitaire
Regard	
	Pluvial
	Usée
	Regard Mixte
Ouvrage	
	Exutoire
	Poste de refoulement
	Autre ouvrage
Autre ouvrage	
	Fosse
	Bassin orage
	Voies communautaires

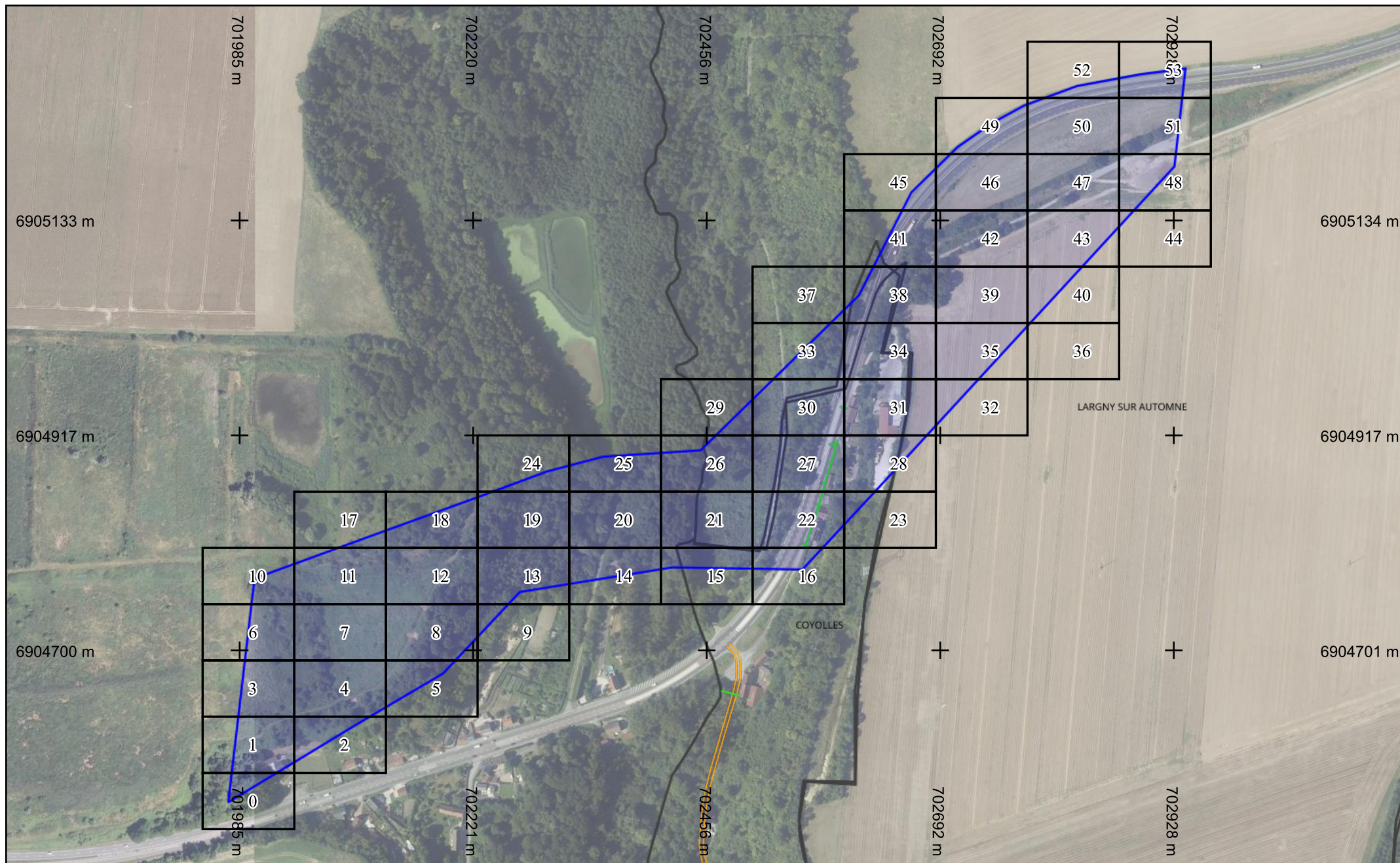



vers folio 3



vers folio 2

vers folio 0



Légende :

Voir page annexe

Folio n° : 1

Échelle : 1:500 --- Plan généré le : 22/01/2026 - 14:50:16

Numéro de consultation : 2026012201035TF0

Adresse : NR 02600 Lagny-sur-Automne

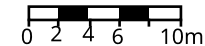



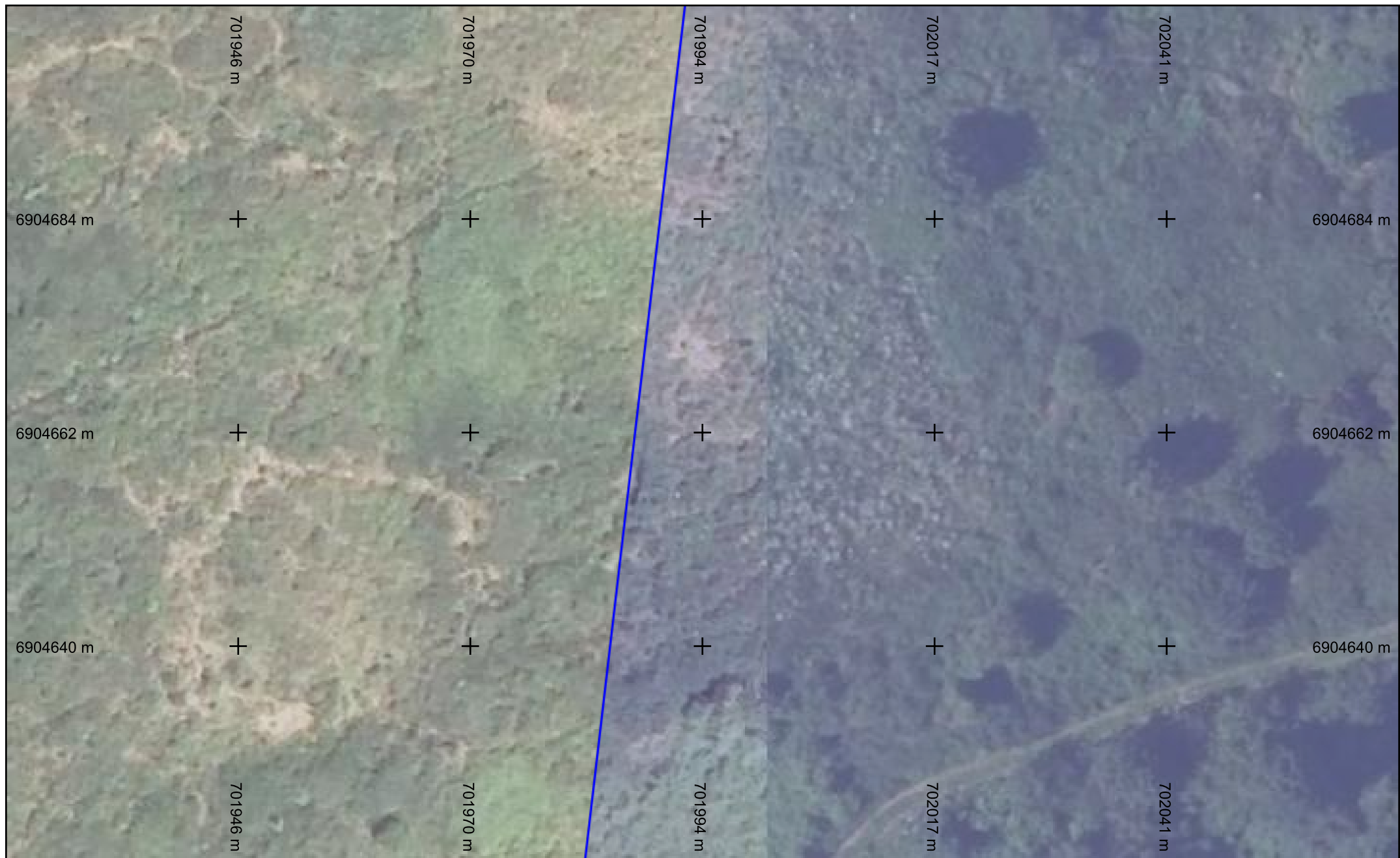



vers folio 2



Légende :
Voir page annexe

Folio n° : 4

Échelle : 1:500 --- Plan généré le : 22/01/2026 - 14:50:16
Numéro de consultation : 2026012201035TF0
Adresse : NR 02600 Largny-sur-Automne

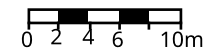





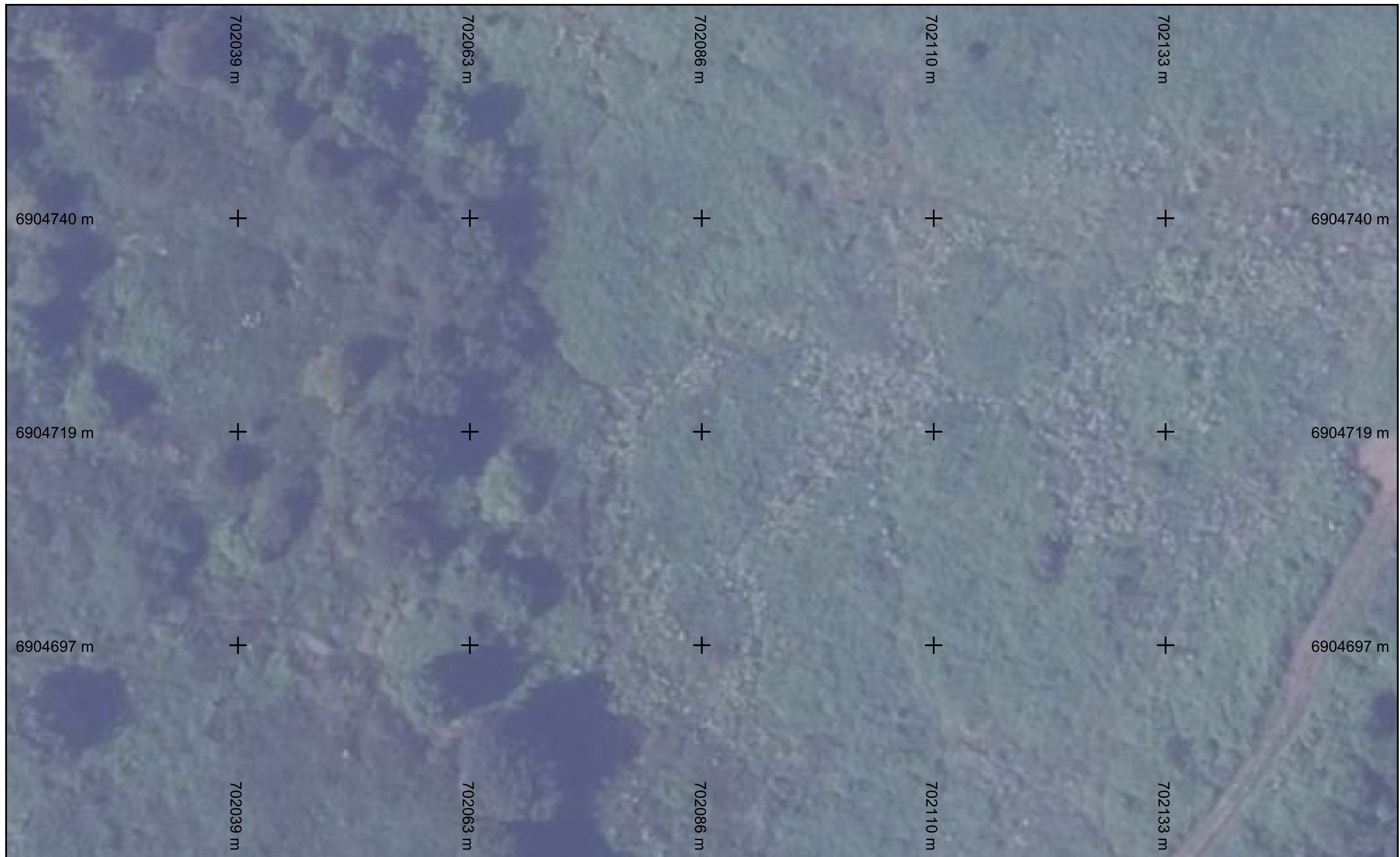





















vers folio 17

vers folio 19



Légende :
Voir page annexe

Folio n° : 18

vers folio 12

Échelle : 1:500 --- Plan généré le : 22/01/2026 - 14:50:16
Numéro de consultation : 2026012201035TF0
Adresse : NR 02600 Lagny-sur-Automne

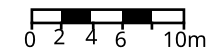

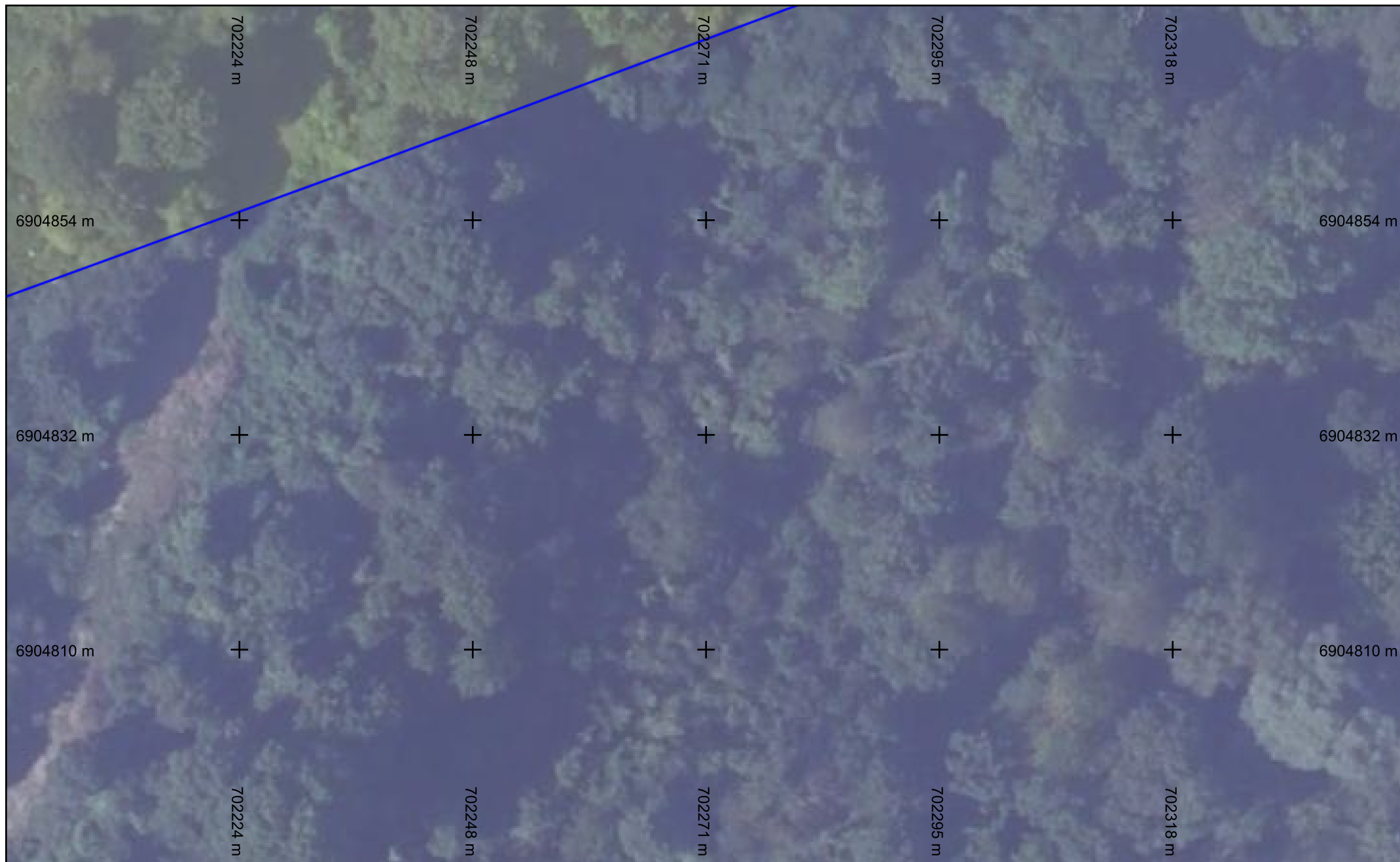

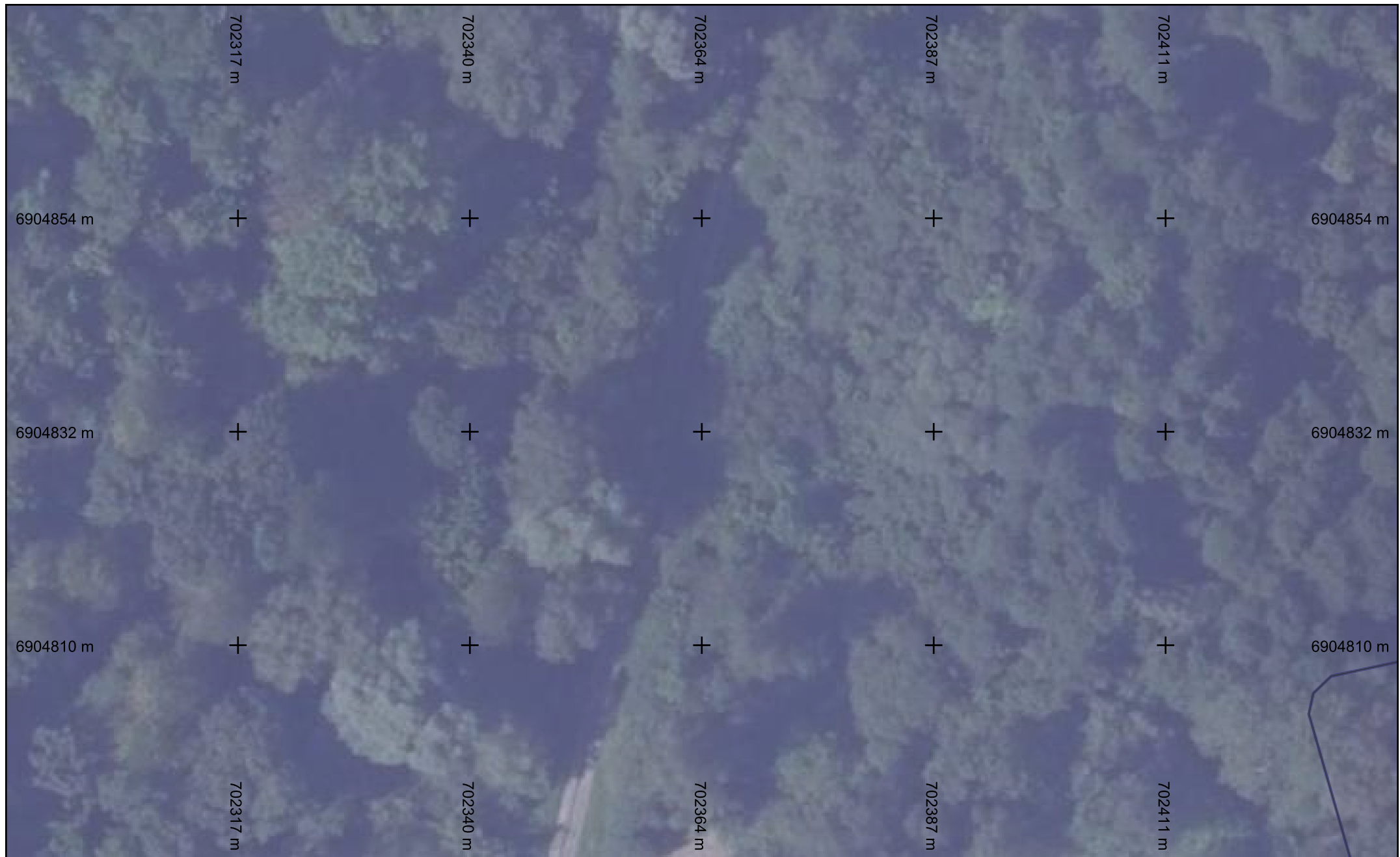

vers folio 14



Légende :

Voir page annexe

Folio n° : 20

Échelle : 1:500 --- Plan généré le : 22/01/2026 - 14:50:16
Numéro de consultation : 2026012201035TF0
Adresse : NR 02600 Lagny-sur-Automne

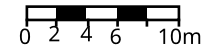

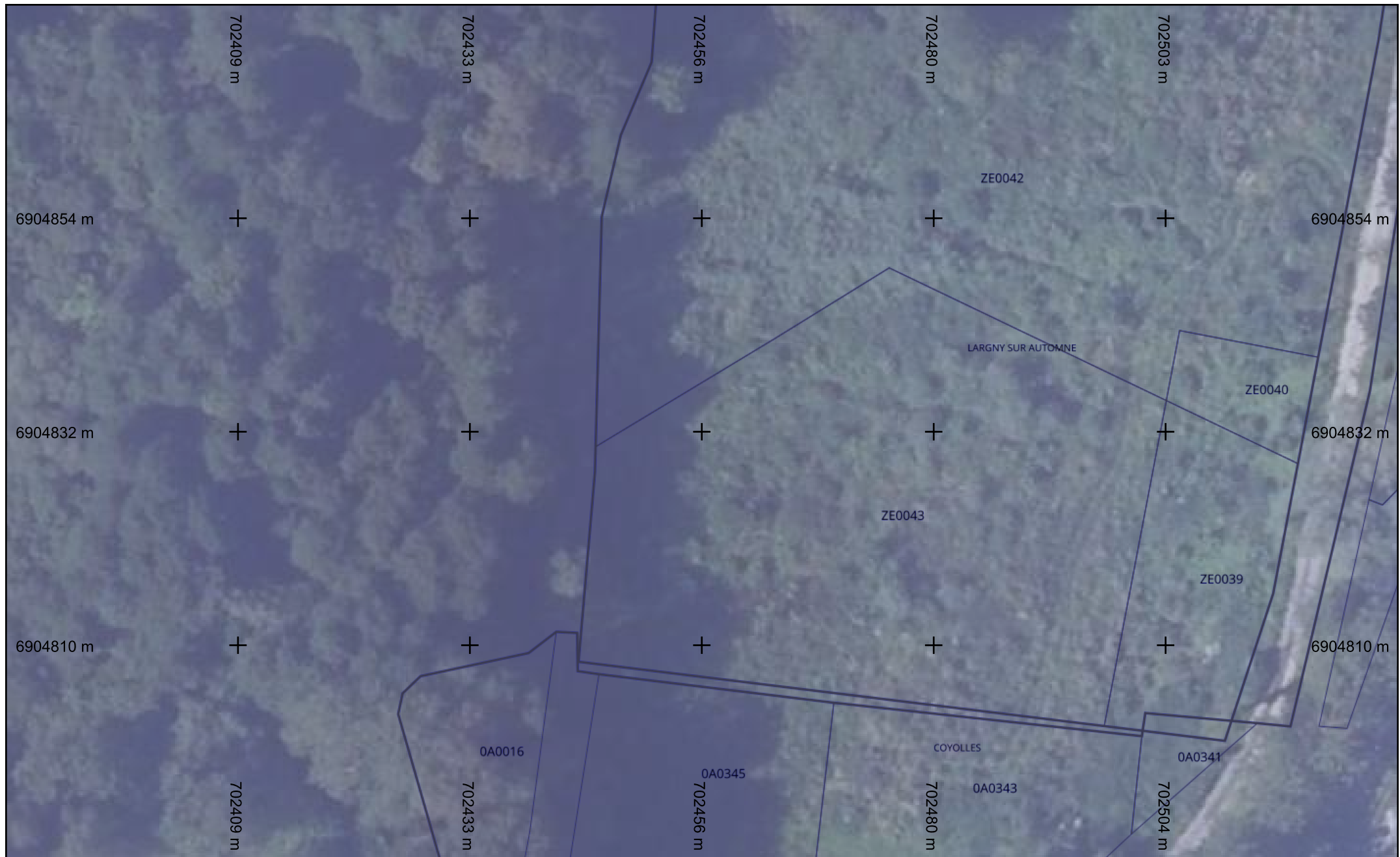



vers folio 16

Folio n° : 22

Échelle : 1:500 --- Plan généré le : 22/01/2026 - 14:50:16
 Numéro de consultation : 2026012201035TF0
 Adresse : NR 02600 Largny-sur-Automne

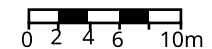

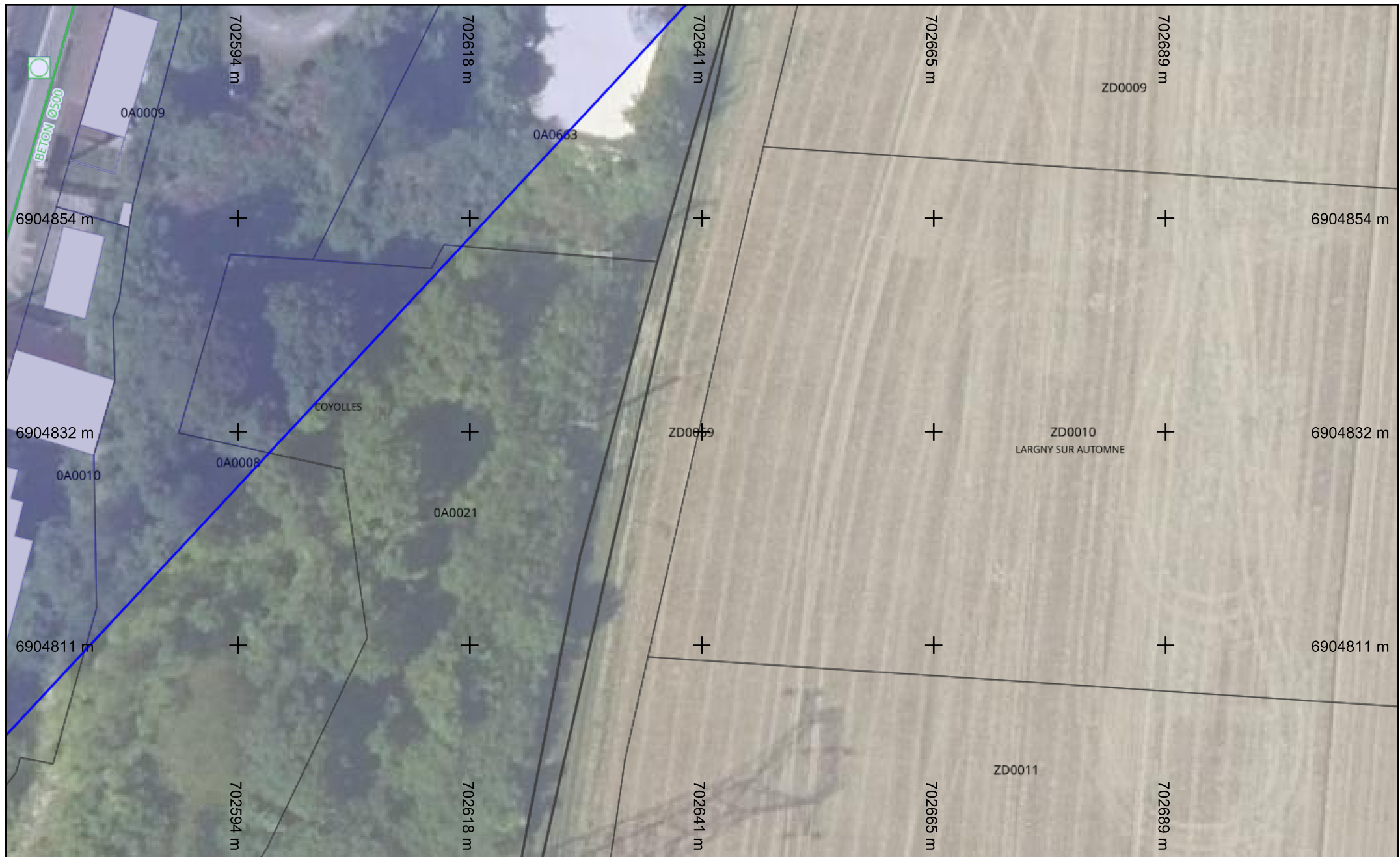

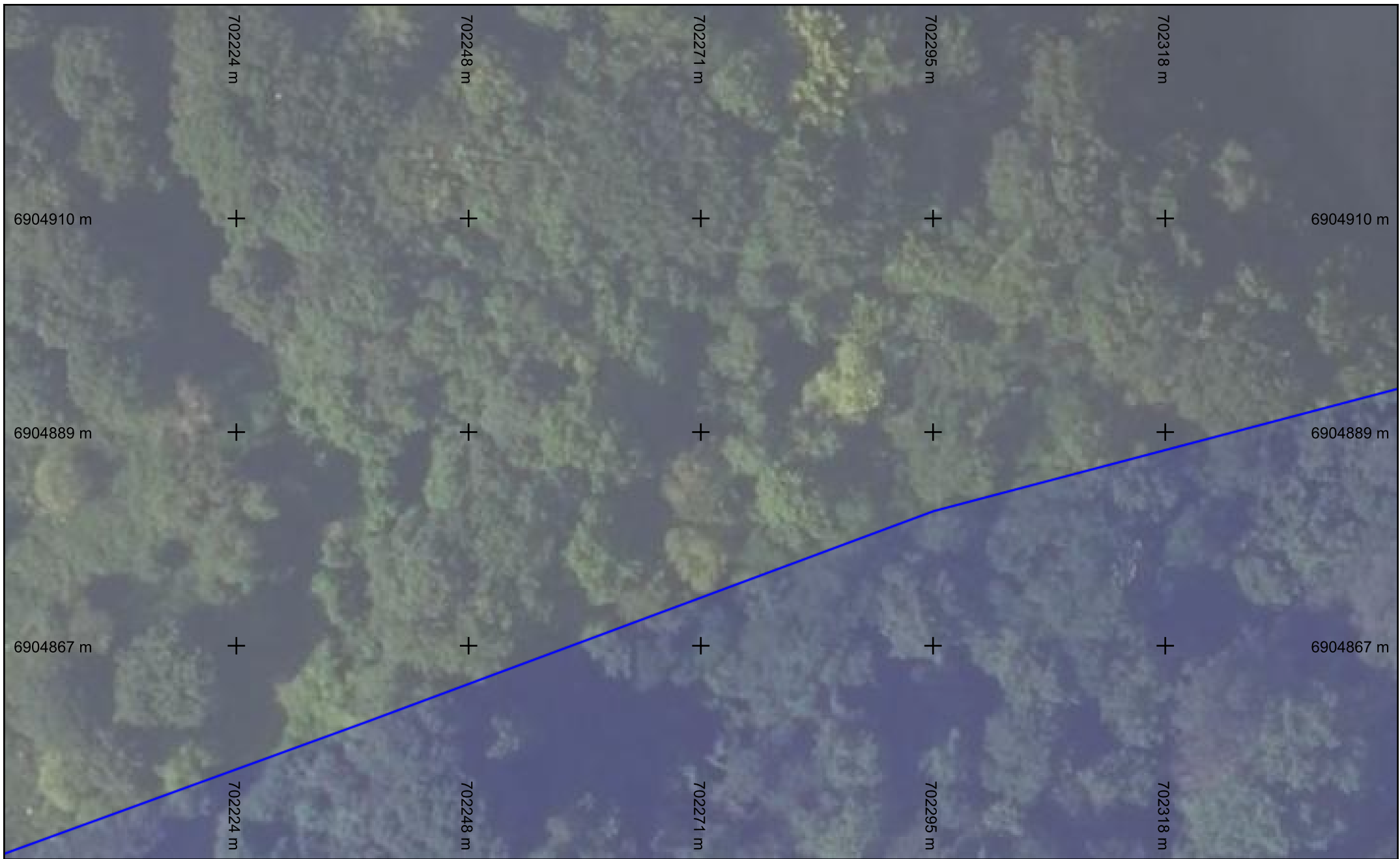

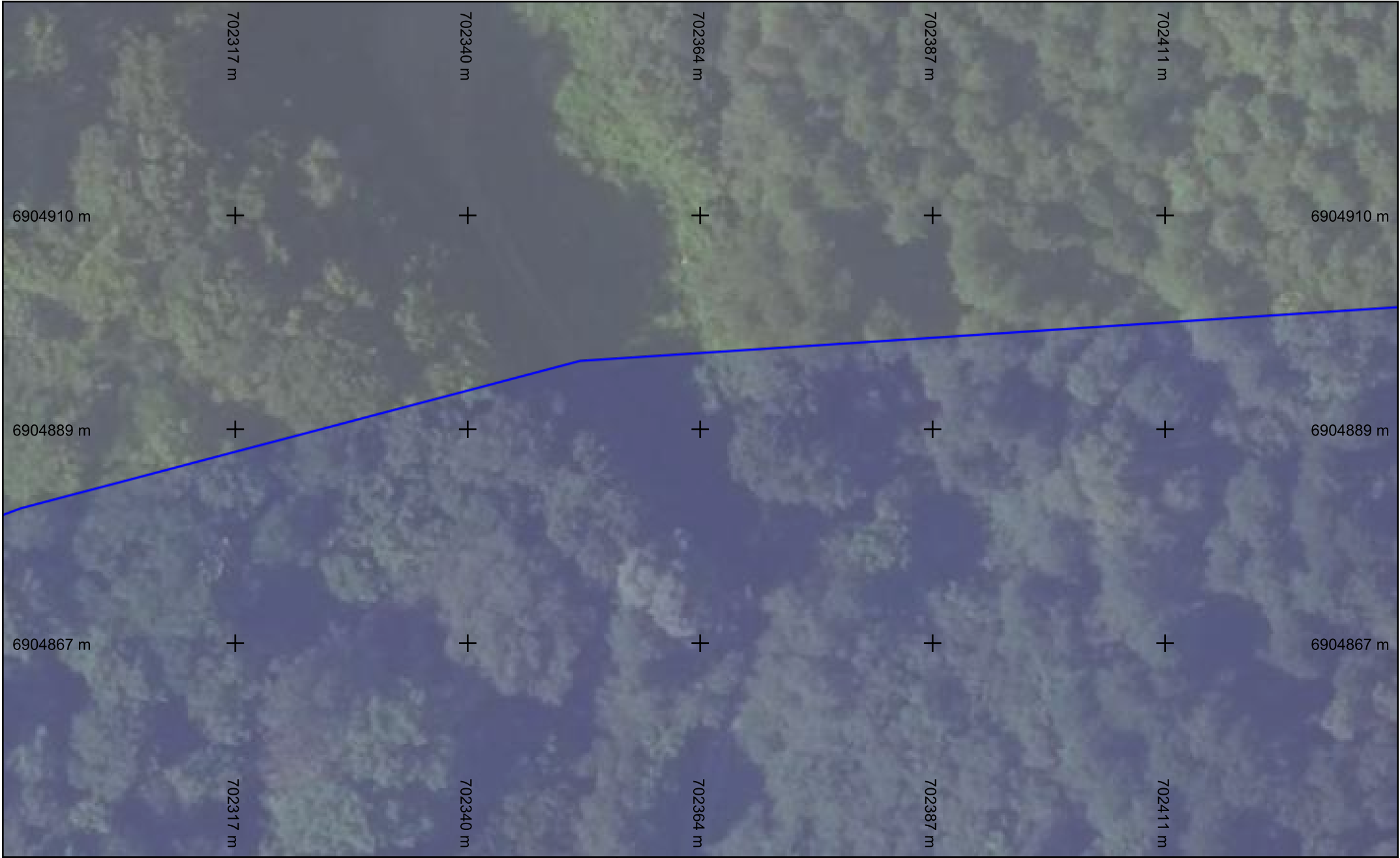

Légende :
Voir page annexe

vers folio 20
Folio n° : 25

Échelle : 1:500 --- Plan généré le : 22/01/2026 - 14:50:16
Numéro de consultation : 2026012201035TF0
Adresse : NR 02600 Largny-sur-Automne

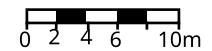

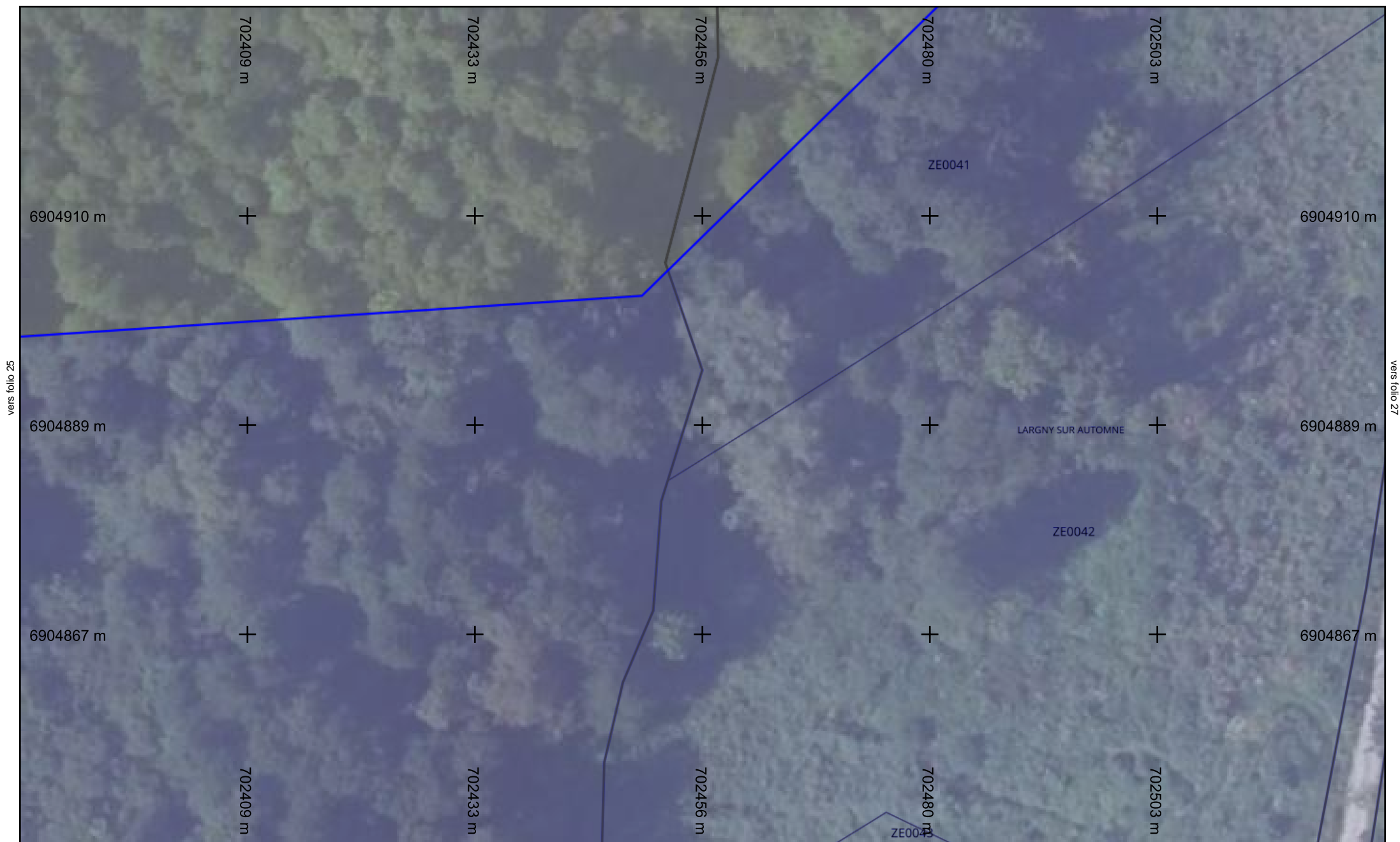





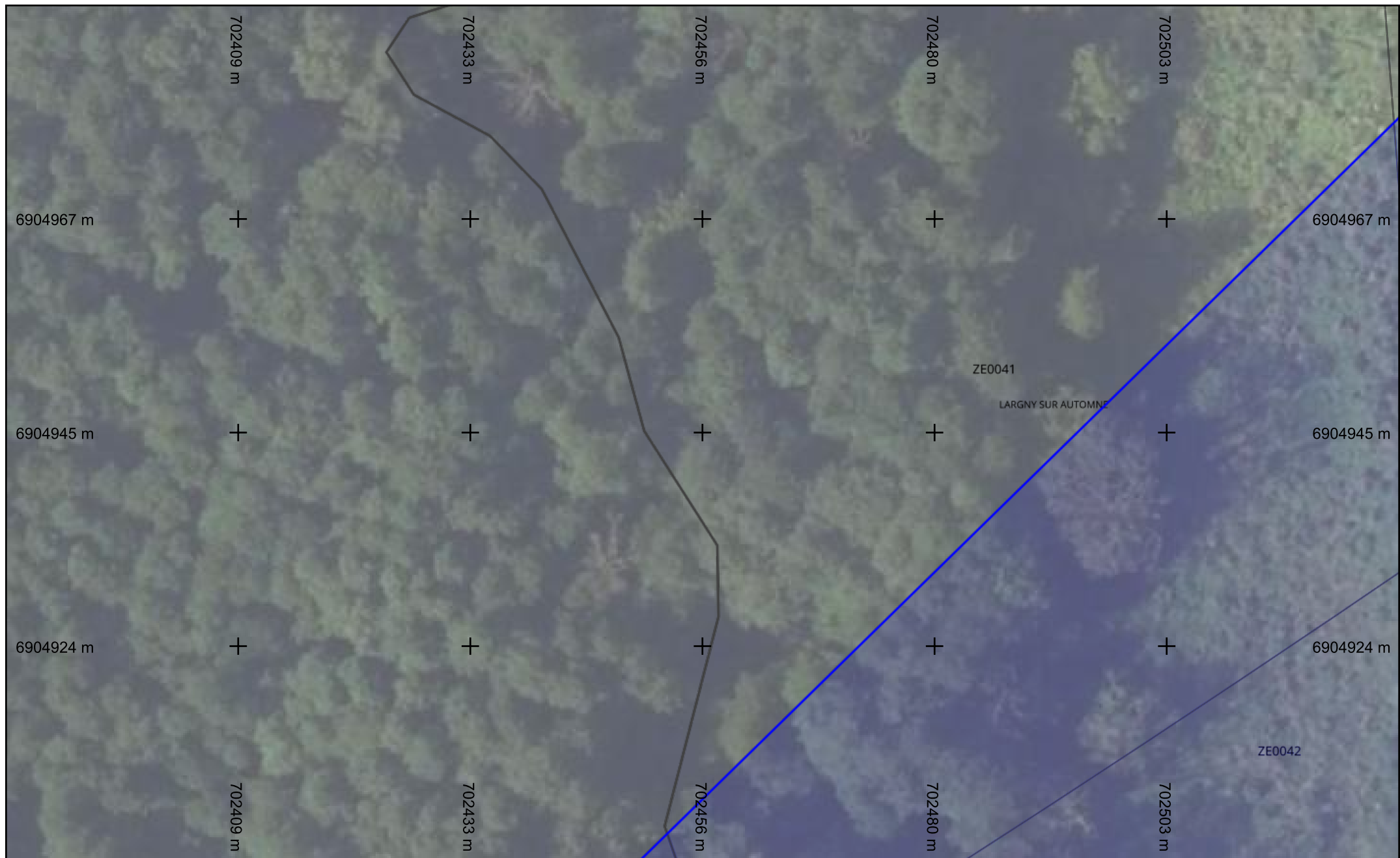





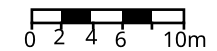

An aerial photograph of a field, likely a vineyard, with a blue boundary line running diagonally from the bottom-left to the top-right. The field is divided into several sections by this line and other faint lines. Various labels are present, including 'ZD0060', 'ZD0059', 'ZD0049', 'ZD0009', and 'MARGNY SUR AUTOMNE'. Elevation markers are also visible, such as '6904967 m', '6904945 m', and '6904924 m'. The field is marked with a grid of '+' symbols. The background is a light brown/tan color, and the foreground is a darker brown/tan color.



Légende :
Voir page annexe

Folio n° : 32

Format d'impression : A4 Paysage

PLANS DE CLASSE A







Légende :

Voir page annexe

Folio n° : 35

Échelle : 1:500 --- Plan généré le : 22/01/2026 - 14:50:16
 Numéro de consultation : 2026012201035TF0
 Adresse : NR 02600 Largny-sur-Automne

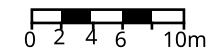

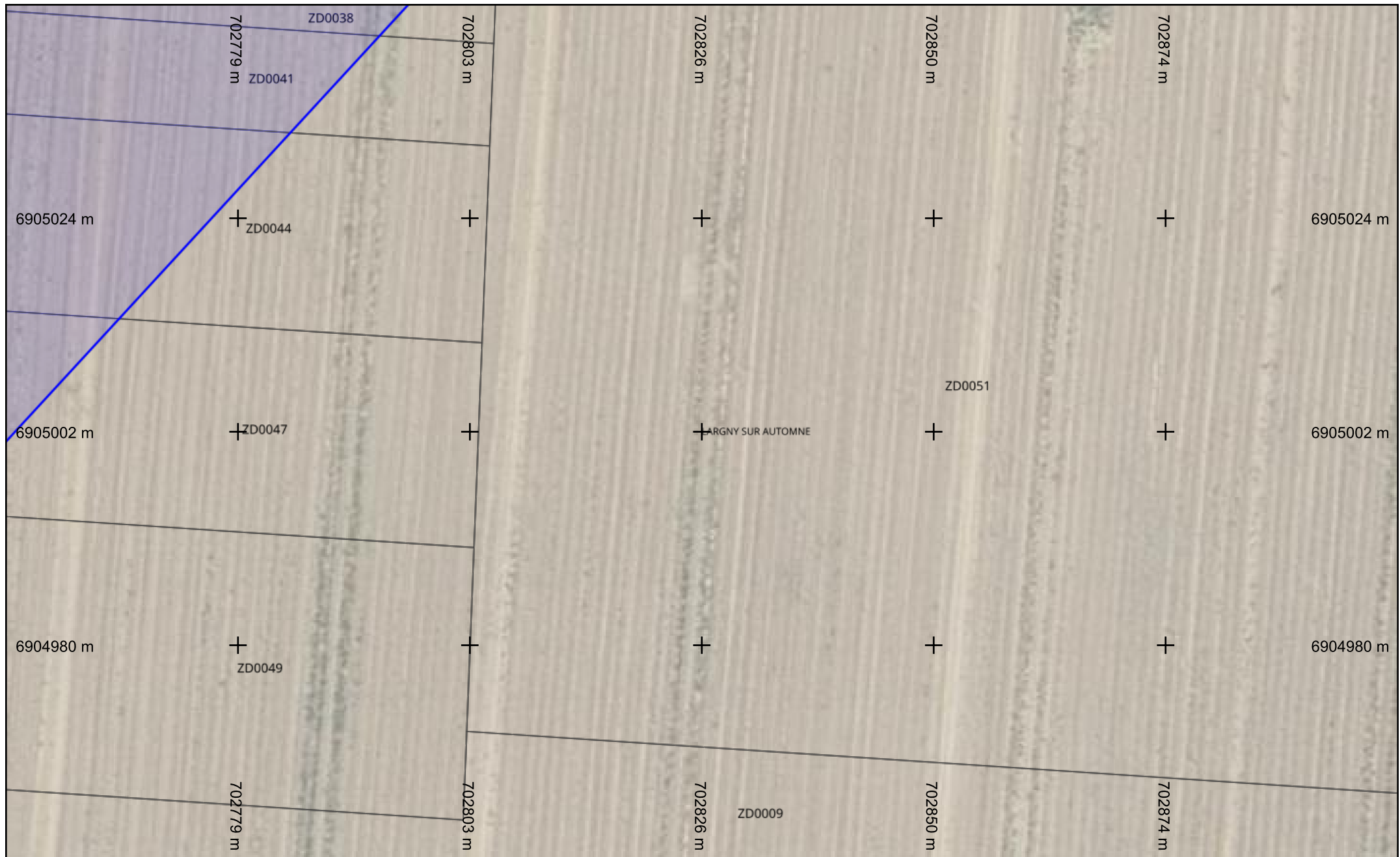







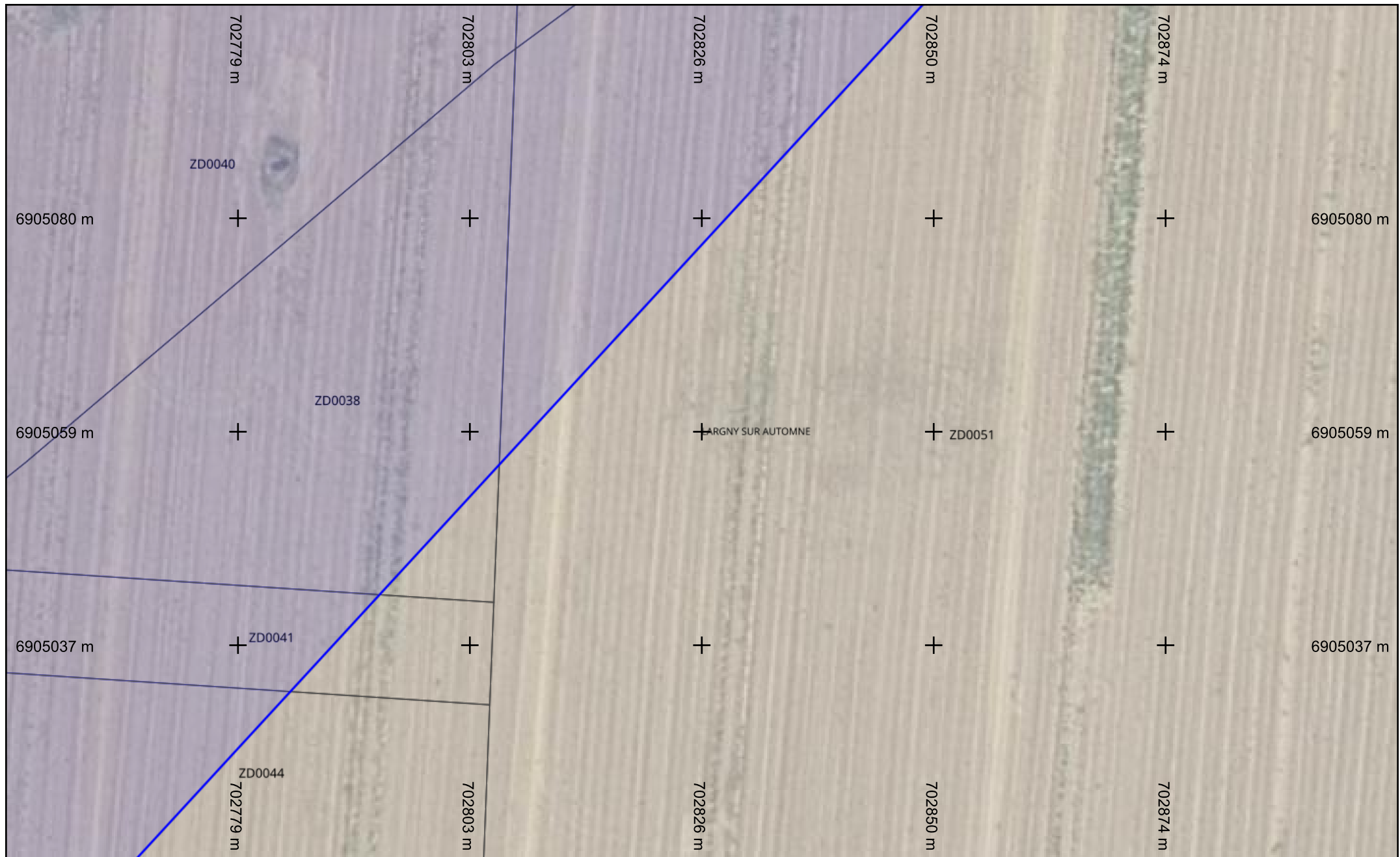

vers folio 36





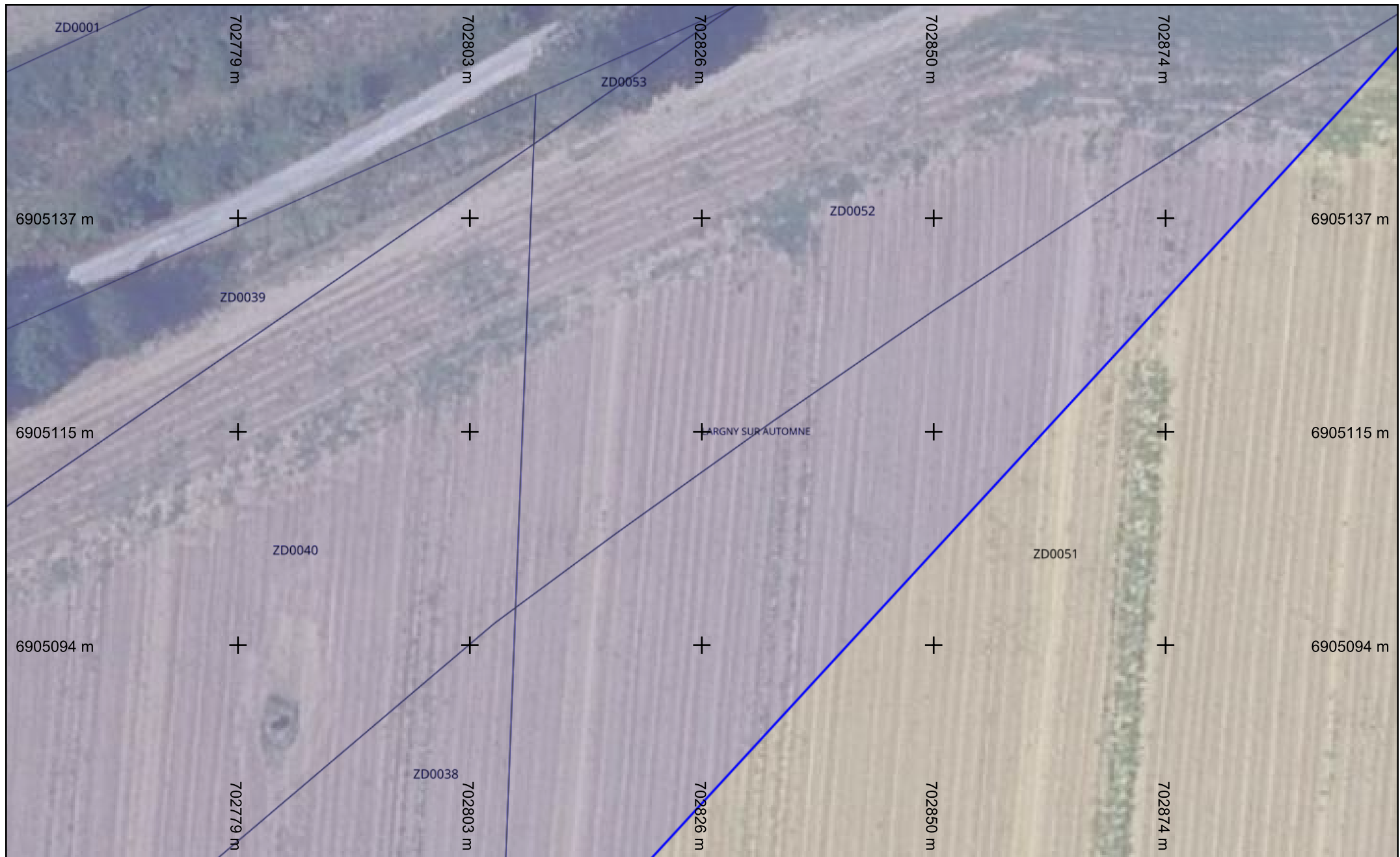

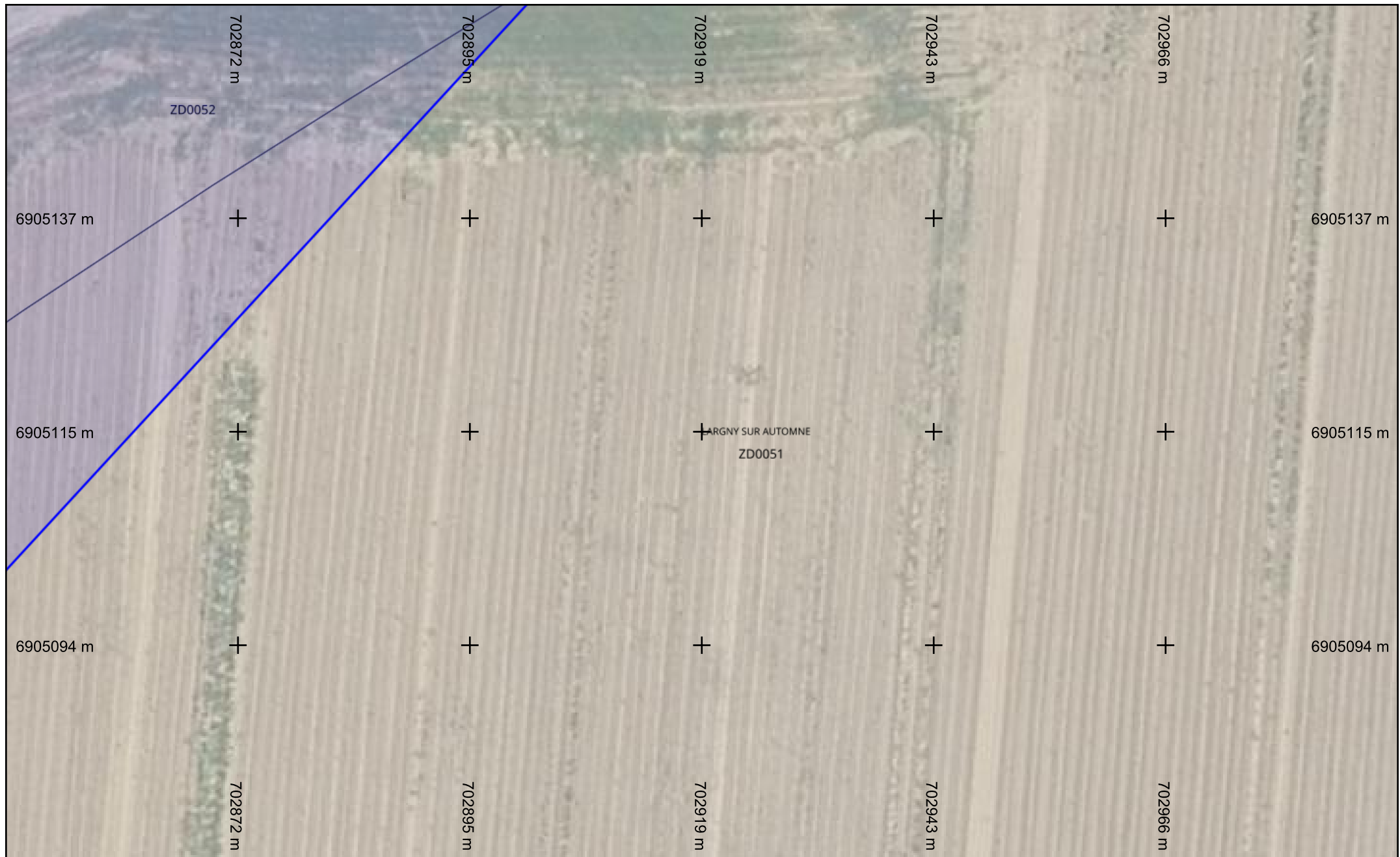



vers folio 46

vers folio 41



Légende :
Voir page annexe

Folio n° : 45

Échelle : 1:500 --- Plan généré le : 22/01/2026 - 14:50:16
Numéro de consultation : 2026012201035TF0
Adresse : NR 02600 Largny-sur-Automne

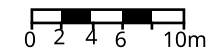



vers folio 42



Légende :
Voir page annexe

Folio n° : 46

Échelle : 1:500 --- Plan généré le : 22/01/2026 - 14:50:16
Numéro de consultation : 2026012201035TF0
Adresse : NR 02600 Largny-sur-Automne

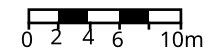











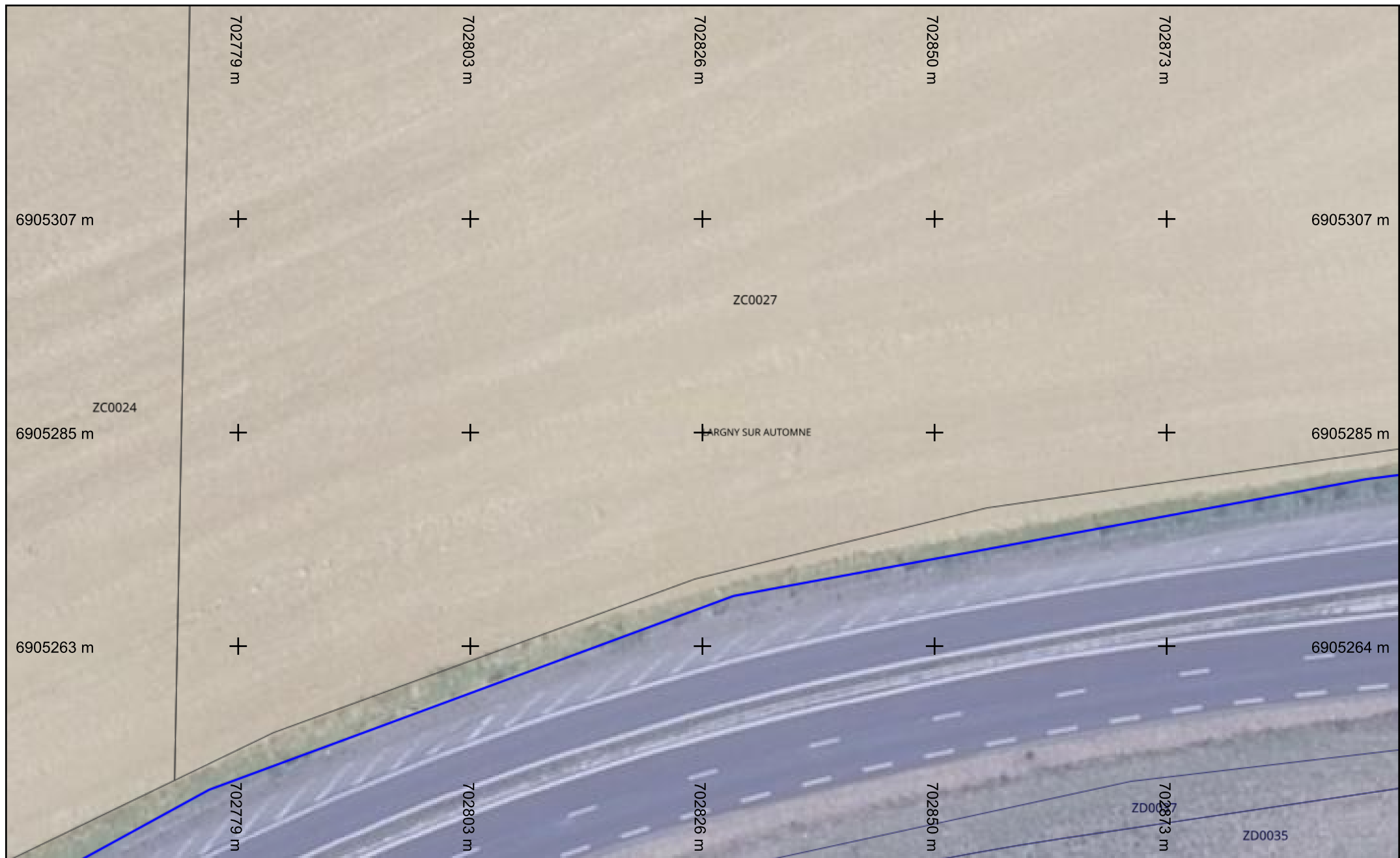

vers folio 53

vers folio 50



Légende :
Voir page annexe

Folio n° : 52

Échelle : 1:500 --- Plan généré le : 22/01/2026 - 14:50:16
Numéro de consultation : 2026012201035TF0
Adresse : NR 02600 Largny-sur-Automne

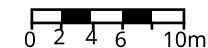



vers folio 51